

Directorio Profesional

LA MEJOR GUÍA DE TODO ORIENTE
EL TIEMPO

CONTÁCTENOS: directorio.eltiempo@gmail.com
0424-805.5450

www.EL TIEMPOVE.com Martes 18 de Noviembre de 2025

> ABOGADOS



Creación de Empresas, Actas de Asamblea de Accionistas, Inventarios, Libros Contables en Registro Mercantil.

Asuntos Civiles y LOPNNA, Divorcios por 185-A y por Desafecto, Liquidación de Bienes Conyugales, Manutención, Régimen de Convivencia, Permisos de Viajes ante Notaría y Tribunal de Menores.

Asuntos Laborales, Prestaciones Sociales, Inspectoría de Tribunales.

@businesslegalve

0412-620.03.98



> NEURÓLOGOS

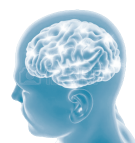

DRA. MARIELLA SALAZAR
Neurólogo General

Consulta Online y presencial
Previa Cita

0414-383.2037

Electroencefalograma. Mapeo cerebral.

0414-825.1444

Centro Médico Anzoátegui,
Lechería, 3er. piso-1

> PSIQUIATRA PSICOTERAPEUTA



DRA. CRISÁLIDA DOMÍNGUEZ

Psiquiatra Psicoterapeuta UCV

CONSULTAS: Presencial, Online y Domiciliaria.
De lunes a viernes con horario a convenir, mañana o tarde. **PREVIA CITA.**

Solicitar cita a través de número de Whatsapp:
0414-232.52.06

Dirección: Av. Principal de Tronconal III,
Consultorio Médico del Colegio de Contadores,
Barcelona

Telefono: 0414-232.52.06

> REUMATÓLOGO



Dra. KALILA ALVARADO RONDÓN

Reumatólogo UCV - Internista

Enfermedades de músculos, Huesos y Articulaciones, Enfermedades Inmunológicas. Day Hospital. Cons. 22, Av. Ppal. Lechería. Consultas: Lun a Sáb., de 7 a 1 pm. Previa cita Ext. 444

@drakalilareumatologa

0281-280.3444
0424-895.3712

> GRUPOS MÉDICOS



**UNIDAD MÉDICO
DOCENTE LAS GARZAS**

Dr. BENITO RODRÍGUEZ H.
Medicina Interna - Neumonología

SERVICIOS: Psicología y Bailoterapia, Ecografía (partes blandas, Articular - Tiroidea, Cardíaca, Pulmonar, Diafragmática, Abdominopélvica y Mamaria) - Manejo postcovid multidisciplinario - Paseo por huerto orgánico de Terraza - Telemedicina Yoga, Meditación (Mindfulness) y Taichí Laboratorio de sueño - Cafetín Arte y Guarapos - Endocrinología - Nutrición Pediatría - Neumonología Infantil Psiquiatría - Fisioterapias, Fisiatría, Baile Terapéutico, Rehabilitación - Cardiopulmonar, Cardiología. Psicología - Laboratorio Clínico

Urb. Las Garzas, Av. Sur 4, una cuadra a la izquierda Colegio Humboldt (Lechería, Anzoátegui).

@unidadmdlasgarzas

+58 412-188.94.81

> LABORATORIOS MÉDICOS



M.Sc. VALMORE RODRÍGUEZ

Bioanalista Especialista en Microbiología Médica, Pontificia Universidad Javeriana de Bogotá

Bioeticista-UCV

Análisis clínicos de rutina, cultivos para bacterias y hongos. Investigación de virus y parásitos. Hormonas y marcadores tumorales, espermograma y análisis de fertilidad. Recuperación de espermatozoides móviles (REM)

LECHERÍA:

Centro Profesional Yarikú, locales 4, 6 y 8, P.B, Av. Principal de Lechería, al lado C.M. Anzoátegui.

0424-873.51.13 / 0412-498.5105

PUERTO LA CRUZ:

Casco histórico, calle Miranda, número 32, diagonal al Edif. Virgen del Valle,

0281-267.1289

Horarios: Lunes a Viernes, 7:00 am a 12:00 m y de 1:00 pm a 5:00 pm

> CONTADOR PÚBLICO

FIRMA DE CONTADORES PÚBLICOS

ANTONIO JOSÉ ROSALES PAREDES
C.P.C. 6.807

OFRECE SUS SERVICIOS EN:

- **Contabilidad Básica** y Fiscal para Contribuyentes Especiales y Ordinarios.
- **Preparación de Estados Financieros** expresados en valores constantes e históricos.
- **Determinación del impuesto** y declaración del impuesto a los grandes patrimonios (IGP).
- **Ajuste por inflación fiscal** para contribuyentes ordinarios.
- **Auditorías Financieras**, Fiscal y de Cumplimiento.
- **Cálculo de prestaciones sociales** de conformidad con la LOTTT Artículo 142 literal a), b) y c).
- **Cálculo del valor VENAL de acciones.**

☎ **0416-8872905** 📍 Av. Bolívar, Edificio FIRESTONE, Puerto La Cruz, Anzoátegui.

antoniorosales01@hotmail.com

PARA SUS PUBLICACIONES

CONTÁCTENOS A TRAVÉS DE:



directorio.eltiempo@gmail.com

0281-282.76.12 / 0424-805.54.50